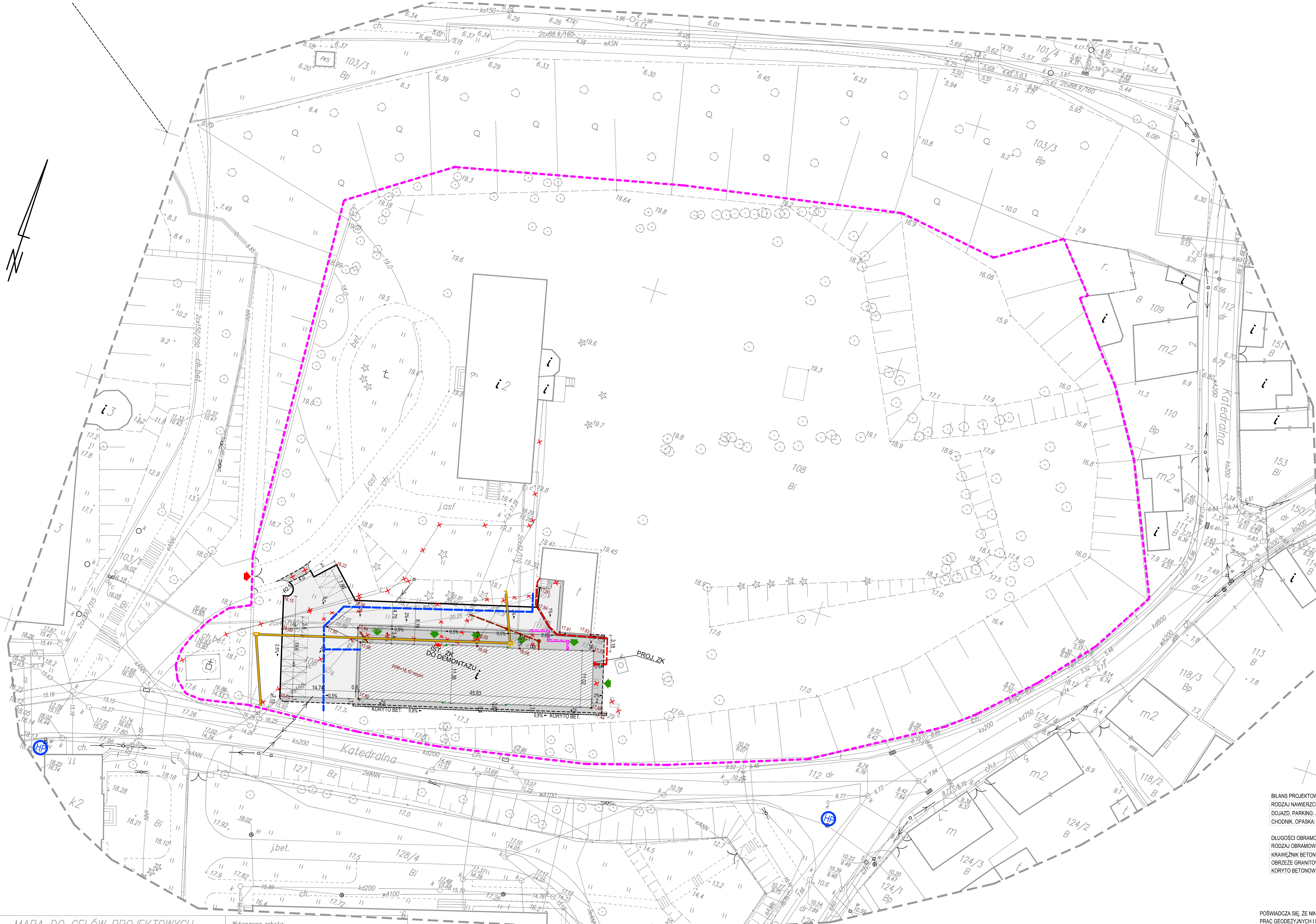

LEGENDA

(magenta dashed line)	GRANICA DZIAŁKI BUDOWLANEJ (ZAKRES OPRACOWANIA), OBSZAR ODDZIAŁYWANIA OBIEKTU W ROZUMIENIU: USTAWA Z DNIA 7 LIPCA 1994 R. PRAWO BUDOWLANE) ROZDZIAŁ 1,ART. 3, PUNKT 20
(hatching)	BUDYNEK WOZOWNI
(red arrow)	WJAZD NA TEREN DZIAŁKI
(green arrow)	WEJŚCIE BUDYNEK
HP	ISTNIEJĄCY HYDRANT PPOŻ

N

ELEMENTY OBJĘTE POZWOLENIEM NA BUDOWĘ: DEC NR. II-312/2013 Z DNIA: 26.06.2013R.

ELEMENTY PROJEKTOWANE

	OBRZEŻE GRANITOWE 8X20
	KRAWĘŻNIK BET. 15X30
	TEREN UTWARDZONY: DOJAZDY, PARKINGI: PŁYTA BETONOWA AŻUROWA 60X40X12
	TEREN UTWARDZONY: CHODNIK, OPASKA: KOSTKA GRANITOWA 10X10X10
	MIEJSCA PARKINGOWE 2.4Mx5M
	MIEJSCE PARKINGOWE DLA OSÓB NIEPELNOSPRAWNYCH, min. 3.6x5m
19,36 ◄1,7%	RZĘDNE, SPADKI
	ELEMENTY DO USUNIĘCIA

MEDIA

	LINIA KABLOWA nN 0,4kV
	LINIA KABLOWA nN 0,4kV w rurze osłonowej DVK75
	ZŁACZE KABLOWE TERMOUTWARDZALNE
	PRZYŁĄCZE WODY
	PRZYŁĄCZE KANALIZACJI SANITARNEJ
	PRZYŁĄCZE CIEPŁOWNICZE
	IST. ELEMENTY DO USUNIĘCIA

PRZEBUDOWA INFRASTRUKTURY TELEKOMUNIKACYJNEJ WG ODDZIELNEGO OPRACOWANIA

	KABEL TELEKOMUNIKACYJNY XzTKMxpw 5x4x0,5
	KABEL TELEKOMUNIKACYJNY w rurze RHDPE 40/3,7
	IST. KABEL TELEKOMUNIKACYJNYDO USUNIĘCIA / UNIECZYNNIENIA

ELEMENTY PODLEGAJĄCE ZATWIERDZENIU W PRZEDMIOTOWYM WNIOSKU O ZMIANĘ POZWOLENIA NA BUDOWĘ

MAPA DO CELÓW PROJEKTOWYCH
Frombork ul. Katedralna dz. 108
Skala 1:500

Jednostka ewidencyjna: 280203_4 – FROMBORK
Obrêb : 0006

Nazwa uk?adu wspó?rzêdnych: prostok?tnych p?askich – "2000/7"
uk?adu wysoko?ci– "Kronsztadt 60"

Mapa do celów projektowych zosta?a wykonana bez prawnego ustalenia granic, oraz badania czy w granicach opracowania grunty zosta?y obci?¿one s?u¿ebno?ciami gruntowymi.

Oznaczenie granic obszaru, który by? przedmiotem aktualizacji

Wykonawca roboty:

GSP ELBL¥G – Leszek Worotnicki
82-300 Elbl?g ul.Skrzydlata 15
tel. 552350085, 601642899
(nazwa lub imiê i nazwisko wykonawcy)

(podpis osoby reprezentuj?cej wykonawcê)

Leszek Worotnicki
(imiê i nazwisko geodety uprawnionego, który opracowa? mapê)

upr. nr 12729
(nr uprawnieñ i podpis geodety)

Data opracowania mapy: 11.04.2016 r.

Nr zg?.: GK.6640.191.2016 Ks. Rob: 149/2016

BILANS PROJEKTOWANYCH NAWIERZCHNI UTWARDZONYCH

RODZAJ NAWIERZCHNI	POW.(M2)	
DOJAZD, PARKING: AZUROWA PLYTA BET.	542	811
CHODNIK, OPASKA: KOSTKA GRANIT	269	

DŁUGOŚCI OBRAMOWAŃ PROJEKTOWANYCH NAWIERZCHNI UTWARDZONYCH

RODZAJ OBRAMOWANIA	DŁUG. (M)
KRAWĘŻNIK BETONOWY 15X30	78 M
OBRZEŻE GRANITOWE10X30	94 M
KORYTO BETONOWE	50 M

POŚWIADCZA SIĘ, ŻE NINIEJSZY DOKUMENT ZOSTAŁ OPRACOWANY W WYNIKU PRAC GEODEZYJNYCH I KARTOGRAFICZNYCH, KTÓRYCH REZULTATY ZAWIERA OPERAT TECHNICZNY WPISANY DO EWIDENCJI MATERIAŁÓW PAŃSTWOWEGO ZASOBU GEODEZYJNEGO I KARTOGRAFICZNEGO.
- ORGAN PROWADZĄCY PAŃSTWOWY ZASÓB GEODEZYJNY I KARTOGRAFICZNY: STAROSTA BRANIEWSKI,
- IDENTYFIKATOR EWIDENCYJNY MATERIAŁU ZASOBU - OPERATU TECHNICZNEGO: P.2802.2016.176
- DATA WPISANIA OPERATU TECHNICZNEGO DO EWIDENCJI MATERIAŁÓW ZASOBU: 12.04.2016,
- IMIĘ I NAZWISKO OSOBY REPREZENTUJĄCEJ ORGAN: ROBERT MILEWSKI

PROJEKT ZAGOSPODAROWANIA TERENU WYKONANY NA MAPIE W WERSJI CYFROWEJ W PEŁNI ZGODNEJ Z MAPĄ DO CELÓW PROJEKTOWYCH OPRACOWANĄ DLA PRZEDMIOTOWEGO TERENU

mgr inż. arch. Grzegorz Wojtkowski

BRANŻA:	ARCHITEKTURA
STADIUM:	PROJEKT BUDOWLANY ZAMIENNY
	"PROARTIS" PRACOWNIA ARCHITEKTONICZNA GRZEGORZ WOJTKOWSKI UL.STALOWA 4/201, 10-420 OLSZTYN e-mail: biuro@proartis.olsztyn.pl TEL. 89 532-03-37
INWESTYCJA	ADAPTACJA BUDYNKU STAREJ WOZOWNI NA CELE DZIAŁALNOŚCI KULTURALNEJ F.I.K. - "WOZOWNIA SZTUK".
ADRES	DZ. NR. GEOD.: 108, OBRĘB 6, J.E.: FROMBORK, GM. FROMBORK, POWIAT BRANIEWSKI, WOJ. WARMIŃSKO-MAZURSKIE
INWESTOR	RZYMSKO-KATOLICKA PARAFIA P.W. WNIEBOWZIĘCIA NAJŚWIĘTSZEJ MARYI PANNY WE FROMBORKU
ADRES	UL. KATEDRALNA 6, 14-530 FROMBORK
TEMAT RYSUNKU	PROJEKT ZAGOSPODAROWANIA TERENU - ZAMIENNY
	NAZWISKO / NR. UPRAWNIEŃ: PODPIS:
PROJEKTANT	mgr inż. arch. Grzegorz Wojtkowski 5/2006/WM
SPRAWDZAJĄCY	mgr inż. arch. Katarzyna Wojtkowska 4/2006/WM

DATA:	NR RYSUNKU:	SKALA:
02.2017	PZT-1Z	1:500