

6 7 8 9 10 11 12 13

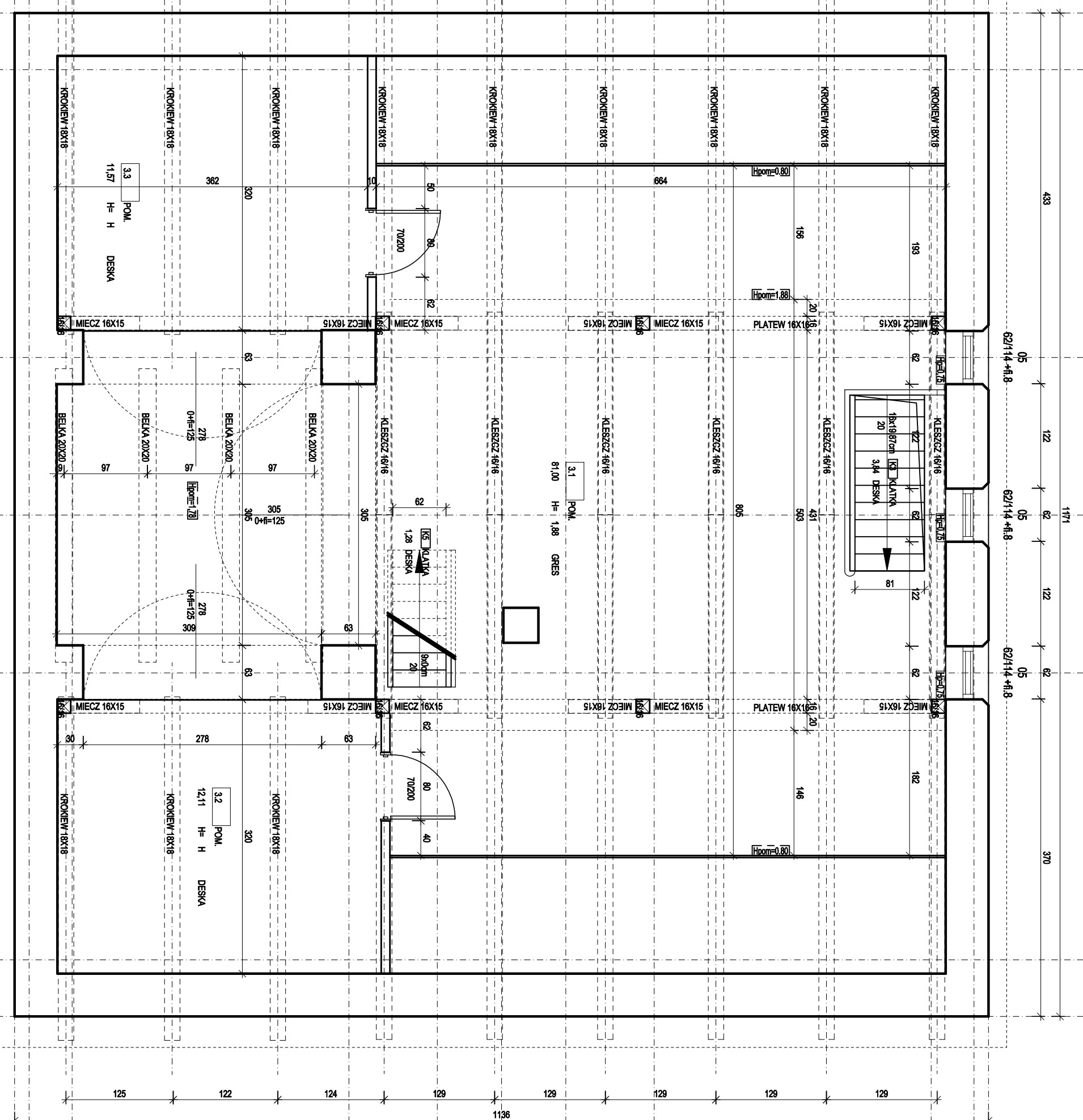

POWIERZCHNIE UŻYTKOWE - POZIOM 2 (M ²)		
NR POM.	NAZWA	POM. M ² WYKONCZENIE
3.1	POM.	81,00 GRES
3.2	POM.	12,11 DESKA
3.3	POM.	11,57 DESKA
SUMA POM. POM.		104,78

POZIOM 2

8 9 10 11 12

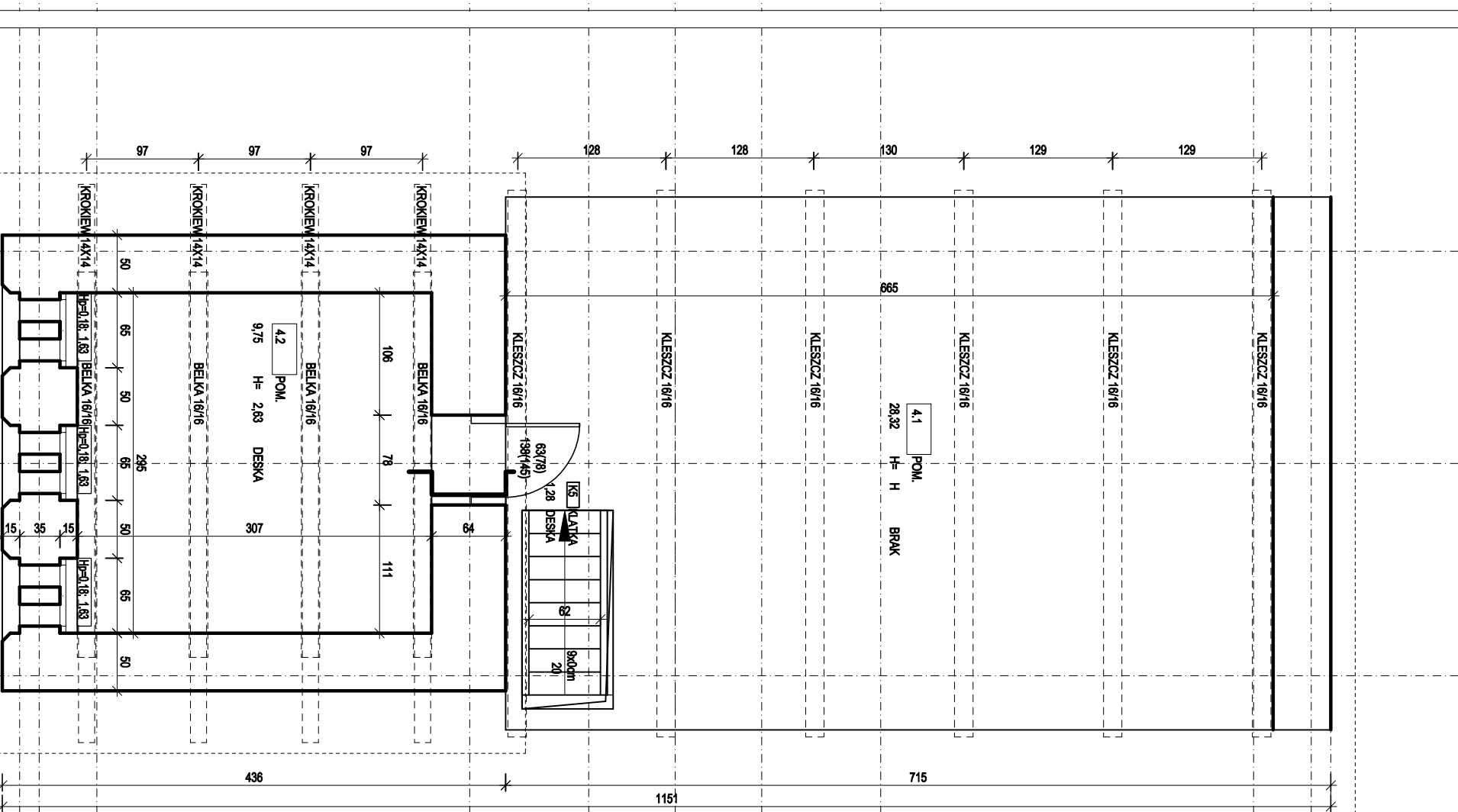

POWIERZCHNIE NIETYTKOWE - POZIOM 3 (M ²)		
NR POM.	NAZWA	POM. M ² WYKONCZENIE
4.1	POM.	28,32 BRĄK
4.2	POM.	9,75 DESKA
SUMA POM. POM.		38,07

POZIOM 3

BRANŻA:	ARCHITECTURA
STADIUM:	INWENTARYZACJA
PROJEKTANT:	PROJEKTANT ARCHITECTONICZNA
ADRES:	GRZEBOZÓW WÓJTCOWISKO UL. STALOWA 4/201, 10-420 OLSZTYN e-mail: biuro@projektant.arch.pl TEL. 88 522 05 57
OBIEKT:	BUDNIEK WÓZDZOWNI
ADRES:	DZ. NR. GEOD.: 108, OBRĘB 6, J.E.: FROWBOROK GM. FROWBOROK, POWIAT BRANIEWSKI, WOJ. WARMIŃSKO-MAZURSKIE
NAZWA:	INWENTARYZACJA ARCHITECTONICZNA NA POTRZEBY PROJEKTU: ADAPTACJA BUDYNKU STAREJ WÓZDZOWNI NA CELE DZIAŁALNOŚCI KULTURALNEJ F.I.K. "WÓZDZOWNIA SZTUK"
INWESTOR:	RZNIŚKO-KATOLICKA PARAFIA P.W. WNIEROWIECZA NAJŚWIĘTSZEJ MARYI PANNY WIE FROWBOROKU UL. KATEWALNA 6, 14-430 FROWBOROK
TEMAT:	RZUT POZIOMY 2, POZIOMY 3
RYSIUNKU:	
OPRACOWAŁ:	MAZNIŚKO / NR. UPRAWNIENIEK:
DATA:	04.2016
NR RYSUNKU:	1-2
SKALA:	1:50